

DOM 22547H9

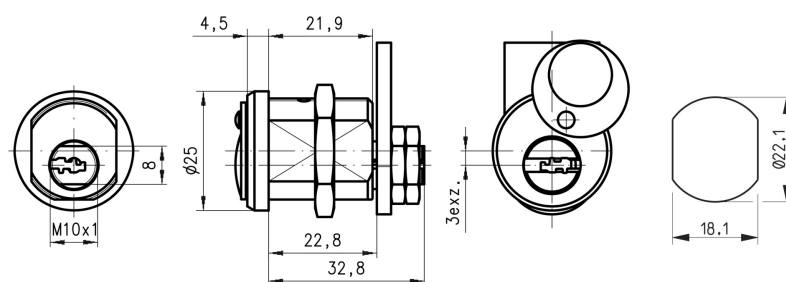

NIVEAU DE SÉCURITÉ

Technologie réversible à pistons

FIXATIONS DE SERRURES DISPONIBLES

| | |
|------------------------|---------------------|
| ID fixation de serrure | Fixation de serrure |
| L2 | Écrou |

PROFILS DE CLÉS DISPONIBLES

| Profil de clé | Combinaisons | Mise sous passe possible |
|---------------|--------------|--------------------------|
| DH | 100000 | Oui |

ROTATIONS DISPONIBLES

| ID direction | Degrés | Direction | Nombre de sorties de clé |
|--------------|--------|-------------------------------------|--------------------------|
| D03 | 90 | Ouverture gauche / Fermeture droite | 1 |

CARACTÉRISTIQUES TECHNIQUES

| | |
|--------------------------|------------------|
| Finition standard | Nickelé brillant |
| Nombre de clés | 2 |
| Famille de came standard | 225 |
| Longueur sous tête | 22.80 |

APPLICATIONS

Machines à sous, Distributeurs de billets, Distributeurs de tickets, Transport, Énergies durables

DOM 22547H9

INFORMATIONS SUR LA COMMANDE

| Type | ID direction | Fixation de serrure | Épaisseur support | Fixation came | Famille de came | Profil de clé | Code article | Code article DOM Allemagne |
|-------------|--------------|---------------------|-------------------|---------------|-----------------|---------------|--------------------------|----------------------------|
| 225-047HT-9 | D03 | Écrou | 18.0 | Écrou | 225 | DH | 225-047HT-9-D03-L2-C2-DH | 225HT504355 |